

ZEW Branchenumfrage Dienstleistungen Entwicklung der derzeitigen Nachfrage

Saldo aus den "gut" und "schlecht" Urteilen der Architekten und allen unternehmensnahen Dienstleistern

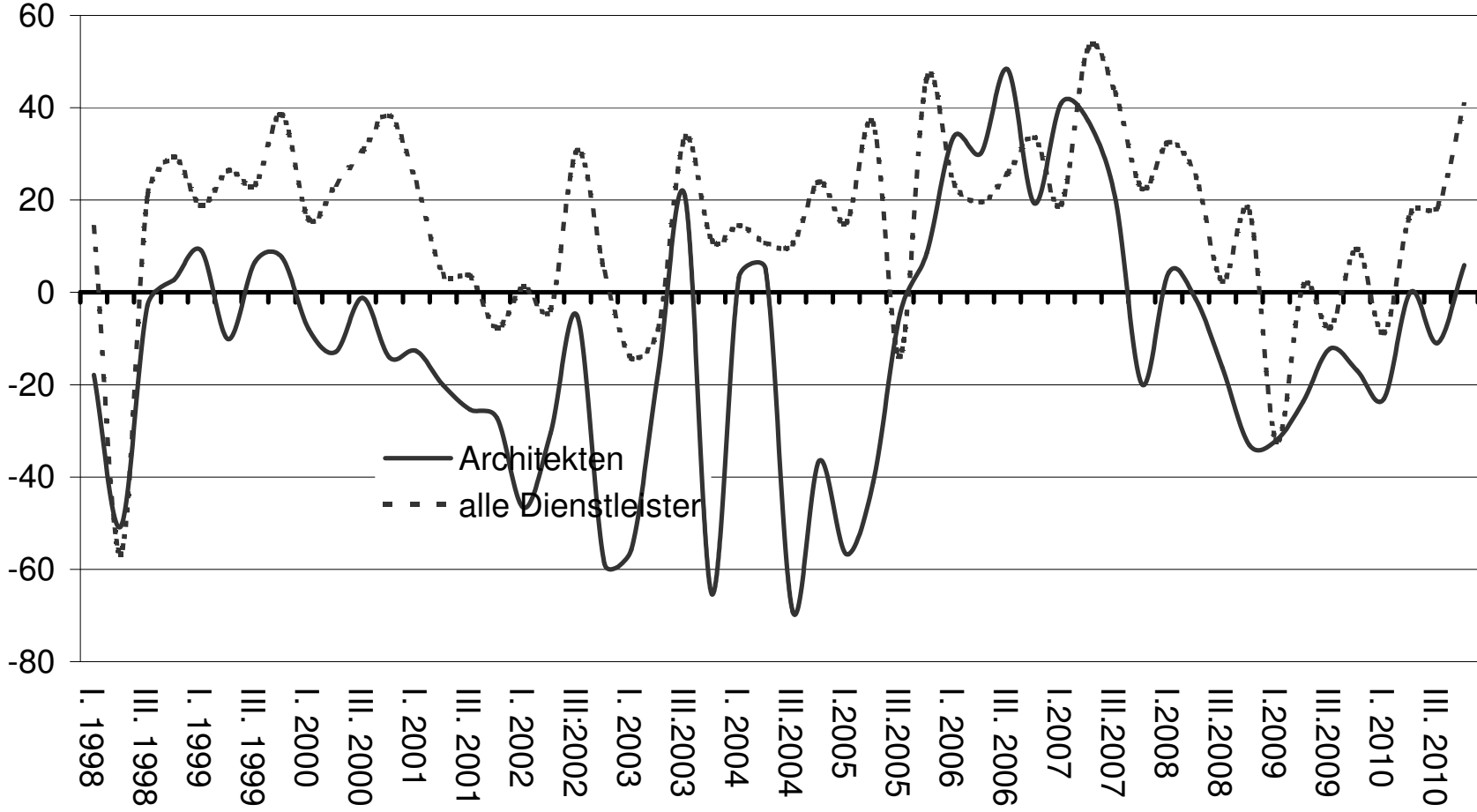

ZEW Branchenumfrage Dienstleistungen Beurteilung der voraussichtlichen Nachfrage

Saldo aus den "eher besser" und "eher schlechter" Urteilen der Architekten und allen unternehmensnahen Dienstleistern

